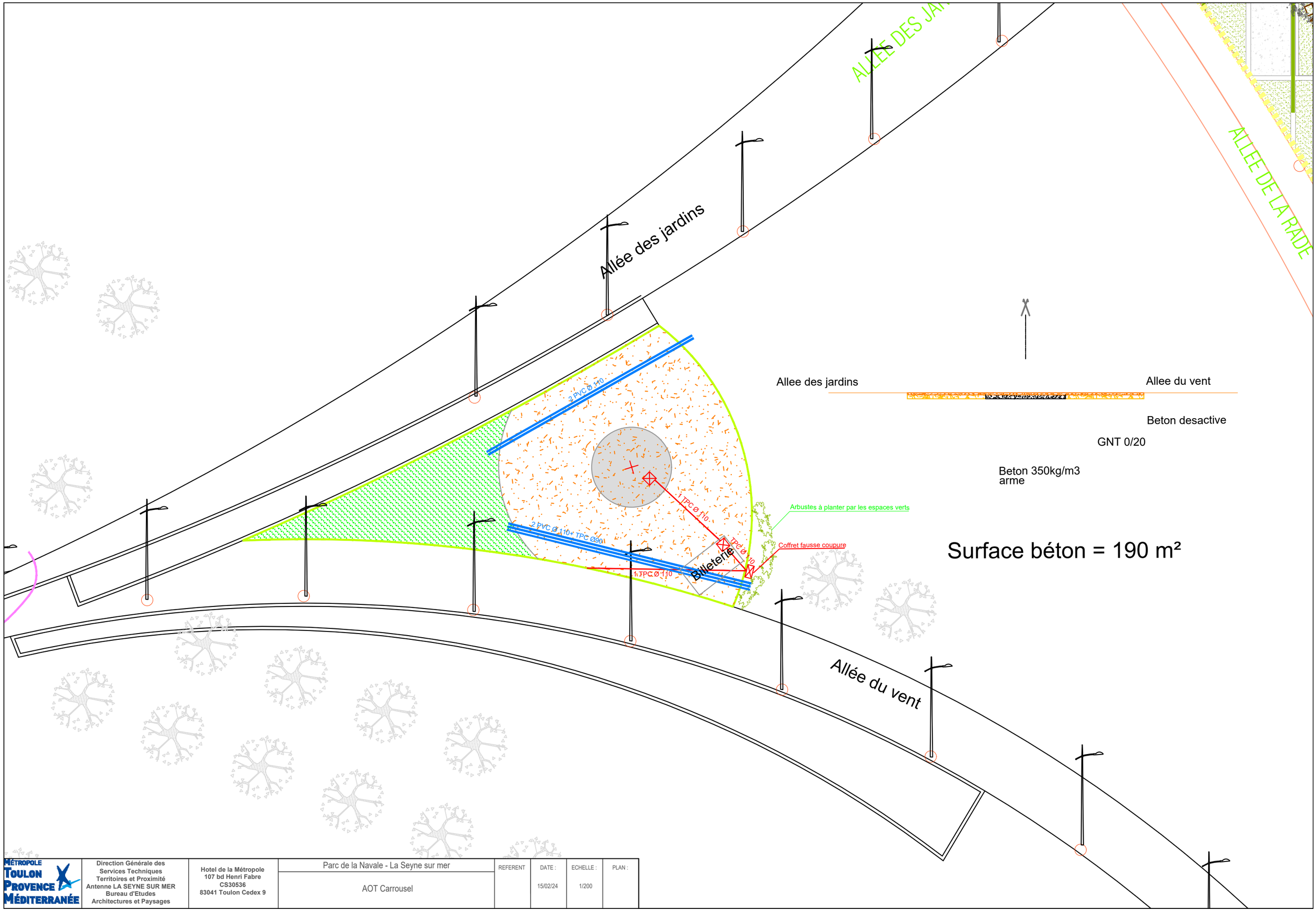

MÉTROPOLE TOULON PROVENCE MÉDITERRANÉE	Direction Générale des Services Techniques Territoires et Proximité Antenne LA SEYNE SUR MER Bureau d'Etudes Architectures et Paysages	Hotel de la Métropole 107 bd Henri Fabre CS30536 83041 Toulon Cedex 9	Parc de la Navale - La Seyne sur mer	REFERENT	DATE :	ECHELLE :	PLAN :
			AOT Carrousel		15/02/24	1/200	